

14 mm SİNYAL LAMBASI

RS14
Kutu Adeti : 50



220V/12V/24V

10 mm SOKETLİ SİNYAL LAMBASI

RS21
Kutu Adeti : 1000



220V/12V/24V

22 mm SİNYAL LAMBASI

RS22
Kutu Adeti : 24

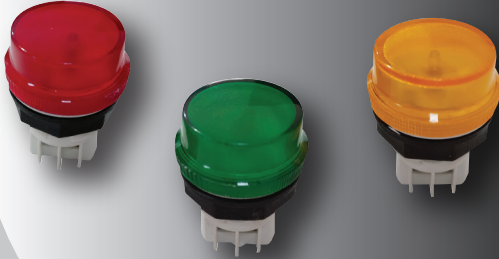

220V/12V/24V

KARE SİNYAL

RS23
Kutu Adeti : 500

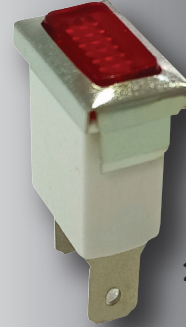

220V/12V/24V

10 mm SİNYAL LAMBASI SİLİKON KABLONU / SOMUNLU

RS24
Kutu Adeti : 100

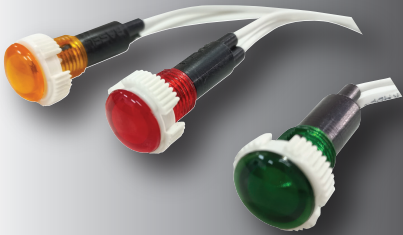

Kablo Boyları
10/14/20/25/30/35 cm.
(İstenilen ölçüde yapılabilir.)

10 mm SİNYAL LAMBASI SİLİKON KABLONU / TIRNAKLI

RS25
Kutu Adeti : 100



Kablo Boyları
10/14/20/25/30/35 cm.
(İstenilen ölçüde yapılabilir.)

6 mm SİNYAL LAMBASI SİLİKON KABLOLU

RS19

Kutu Adeti : 100

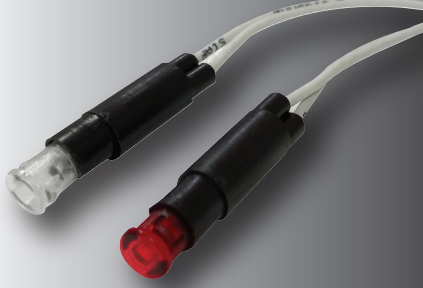

Kablo Boyları
10/14/20/25/30/35 cm.
(İstenilen ölçüde yapılabilir.)

KROM HALKA

RS26

Kutu Adeti : 500



22 mm KUMANDA BUTONU KROMLU / START

RS40

Kutu Adeti : 20



4 Kontak

22 mm KUMANDA BUTONU KROMLU / STOP

RS41

Kutu Adeti : 10



4 Kontak

22 mm KUMANDA BUTONU KROMSUZ / START

RS42

Kutu Adeti : 10



4 Kontak

22 mm KUMANDA BUTONU KROMSUZ / STOP

RS43

Kutu Adeti : 10



4 Kontak

MANTAR BUTON KROMLU START

RS44
Kutu Adeti : 10



4 Kontak

MANTAR BUTON KROMLU STOP

RS44
Kutu Adeti : 10



4 Kontak

KİLİTLEMELİ MANTAR BUTON KROMLU / START

RS45
Kutu Adeti : 10



4 Kontak

KİLİTLEMELİ MANTAR BUTON KROMLU / STOP

RS46
Kutu Adeti : 10



4 Kontak

0/1 MANDALLI KALICI BUTON KROMLU

RS47
Kutu Adeti : 10



4 Kontak

0/1 MANDALLI KAYICI BUTON KROMLU

RS48
Kutu Adeti : 10



4 Kontak

PG / 9 RAKOR

RS28

Kutu Adeti : 300



PG / 11 RAKOR

RS29

Kutu Adeti : 200



PG / 13,5 RAKOR

RS30

Kutu Adeti : 150

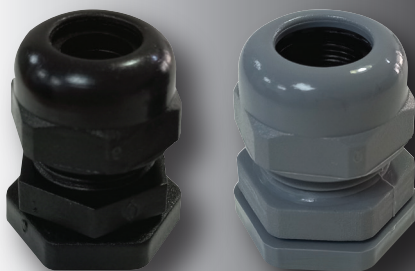

PG / 16 RAKOR

RS31

Kutu Adeti : 130



PG / 21 RAKOR

RS32

Kutu Adeti : 80



PG / 29 RAKOR

RS33

Kutu Adeti : 45

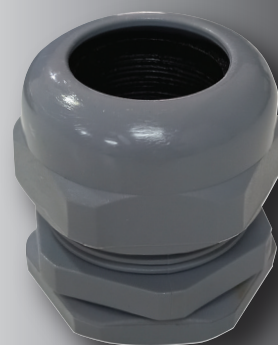

KUTU TEKLİ PLASTİK KUTU

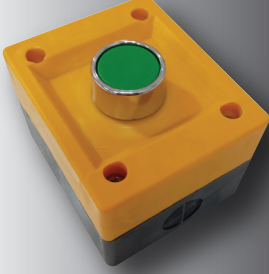

RS60
Kutu Adeti : 20

KUTU İKİLİ PLASTİK KUTU



RS61
Kutu Adeti : 15

KUTU ÜÇLÜ PLASTİK KUTU



RS62
Kutu Adeti : 12

1'Lİ KUTULU ACİL STOP BUTONU



RS59
Kutu Adeti : 500

KUTU TEKLİ PLASTİK BOŞ

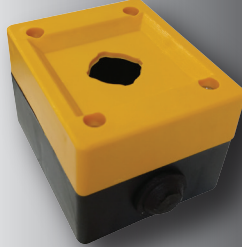

RS64
Kutu Adeti : 20

KUTU İKİLİ PLASTİK BOŞ

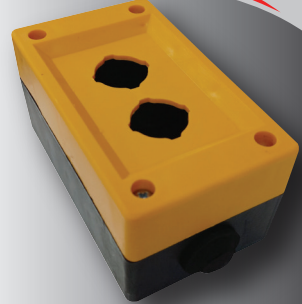

RS65
Kutu Adeti : 15

KUTU ÜÇLÜ PLASTİK BOŞ



RS66
Kutu Adeti : 12

KUTU DÖRTLÜ PLASTİK BOŞ



RS67
Kutu Adeti : 10

1X PAKO ŞALTER KUTUSU



RS68
Kutu Adeti : 20

BELGELERİMİZ

CERTIFICATE

Uluslararası Belgelendirme

RASEL ELEKTRİK MALZEMELERİ PAZARLAMA SAN. VE TİC. LTD. ŞTİ.

YERİLCE MAH. ÇELİK CAD. NO: 50 KAT: NO: 2 KAĞITCIHAN/İSTANBUL/TÜRKİYE

Kuruluşunun "ELEKTRİK DEVRELERİNİN ANAHTARLANMASI, KURUMSAL RİSK YÖNETİM KONTROL VE DAĞITIMINA ÖZGÜ ÇEHAZLARIN İMALATI" Kapsamı İçin

For scope "SWITCHING AND PROTECTION OF ELECTRICAL CIRCUITS AND MANUFACTURING OF DEVICES SPECIFIC TO THE CONTROL AND DISTRIBUTION OF ELECTRICITY"

İş Sağlığı ve Güvenliği Yönetim Sistemi

Occupational Health and Safety Management System

Kuruluşun ve uyguladığı belgelendirme ve BEL tarafından gerçekleştirilen denetim bu yönetim sisteminin uygulanışını doğrulamıştır ve uygunluğunu doğrulamıştır.

It certifies that it is established and implemented, and the audit performed by BEL, it confirms that this management system meets the requirements of the following standard:

ISO 45001: 2018

Sertifika Numarası / Certificate Number : A1521801
Sertifika Kodu / Certificate Code : RASEL ELEKTRİK
Sertifika Yürürlük Tarihi / Certificate Issue Date : 21.09.2021
Sertifika Geçerlilik Tarihi / Certificate Validity Date : 21.09.2022
Sertifika Periyodik Kontrol Tarihi / Certificate Renewal Date : 1 Yıl / 1 Year

BELCERT ULUSLARARASI BELGELENDİRME ŞİRKETİ
Hürriyet Bulvarı, No:45, Türkmenler Apt. K:1-D:7, Yeşilköy, Beşiktaş/İstanbul
Telefon: 0212 438 04 76 - E-mail: info@belcert.com
Belgenin geçerlik durumu: <https://www.belcert.com> adresinden kontrol edilebilir.

www.belcert.com

CERTIFICATE

Uluslararası Belgelendirme

RASEL ELEKTRİK MALZEMELERİ PAZARLAMA SAN. VE TİC. LTD. ŞTİ.

YERİLCE MAH. ÇELİK CAD. NO: 50 KAT: NO: 2 KAĞITCIHAN/İSTANBUL/TÜRKİYE

Kuruluşunun "ELEKTRİK DEVRELERİNİN ANAHTARLANMASI, KURUMSAL RİSK YÖNETİM KONTROL VE DAĞITIMINA ÖZGÜ ÇEHAZLARIN İMALATI" Kapsamı İçin

For scope "SWITCHING AND PROTECTION OF ELECTRICAL CIRCUITS AND MANUFACTURING OF DEVICES SPECIFIC TO THE CONTROL AND DISTRIBUTION OF ELECTRICITY"

ISO 31000: 2018

KURUMSAL RİSK YÖNETİM SİSTEMİ

Risk Management System

Kuruluşun ve uyguladığı belgelendirme ve BEL tarafından gerçekleştirilen denetim bu yönetim sisteminin uygulanışını doğrulamıştır ve uygunluğunu doğrulamıştır.

It certifies that it is established and implemented, and the audit performed by BEL, it confirms that this management system meets the requirements of the following standard:

ISO 31000: 2018

Sertifika Numarası / Certificate Number : A1521801
Sertifika Kodu / Certificate Code : RASEL ELEKTRİK
Sertifika Yürürlük Tarihi / Certificate Issue Date : 21.09.2021
Sertifika Geçerlilik Tarihi / Certificate Validity Date : 21.09.2022
Sertifika Periyodik Kontrol Tarihi / Certificate Renewal Date : 1 Yıl / 1 Year

BELCERT ULUSLARARASI BELGELENDİRME ŞİRKETİ
Hürriyet Bulvarı, No:45, Türkmenler Apt. K:1-D:7, Yeşilköy, Beşiktaş/İstanbul
Telefon: 0212 438 04 76 - E-mail: info@belcert.com
Belgenin geçerlik durumu: <https://www.belcert.com> adresinden kontrol edilebilir.

www.belcert.com

CERTIFICATE

Uluslararası Belgelendirme

RASEL ELEKTRİK MALZEMELERİ PAZARLAMA SAN. VE TİC. LTD. ŞTİ.

YERİLCE MAH. ÇELİK CAD. NO: 50 KAT: NO: 2 KAĞITCIHAN/İSTANBUL/TÜRKİYE

"Müşteri Memnuniyeti ve Şikâyetleri Yönetim Sistemi"

"Customer Satisfaction and Complaints Management System"

(ISO 10002:2018)

Kuruluşun ve uyguladığı belgelendirme ve BEL tarafından gerçekleştirilen denetim bu yönetim sisteminin uygulanışını doğrulamıştır ve uygunluğunu doğrulamıştır.

It certifies that it is established and implemented, and the audit performed by BEL, it confirms that this management system meets the requirements of the following standard:

ISO 10002:2018

Sertifika Numarası / Certificate Number : A1521798
Sertifika Kodu / Certificate Code : RASEL ELEKTRİK
Sertifika Yürürlük Tarihi / Certificate Issue Date : 21.09.2021
Sertifika Geçerlilik Tarihi / Certificate Validity Date : 21.09.2022
Sertifika Periyodik Kontrol Tarihi / Certificate Renewal Date : 1 Yıl / 1 Year

BELCERT ULUSLARARASI BELGELENDİRME ŞİRKETİ
Hürriyet Bulvarı, No:45, Türkmenler Apt. K:1-D:7, Yeşilköy, Beşiktaş/İstanbul
Telefon: 0212 438 04 76 - E-mail: info@belcert.com
Belgenin geçerlik durumu: <https://www.belcert.com> adresinden kontrol edilebilir.

www.belcert.com

CERTIFICATE

Uluslararası Belgelendirme

CE UYGUNLUK BEYANI

CE DECLARATION OF CONFORMITY

RASEL ELEKTRİK MALZEMELERİ PAZARLAMA SAN. VE TİC. LTD. ŞTİ.

YERİLCE MAH. ÇELİK CAD. NO: 50 KAT: NO: 2 KAĞITCIHAN/İSTANBUL/TÜRKİYE

The following described product in our declared version complies with appropriate basic safety and health requirements of LVD DIRECTIVE AND ELECTRICAL EQUIPMENT DESIGNED TO WORK WITHIN CERTAIN VOLTAGE LIMITS SPECIFIED in its design and type, as brought into circulation by us. In case of alteration of the product, not agreed upon by us, this declaration will lose its validity.

Declared below information is provided in accordance with LVD DIRECTIVE AND ELECTRICAL EQUIPMENT DESIGNED TO WORK WITHIN CERTAIN VOLTAGE LIMITS SPECIFIED in its design and type, as brought into circulation by us. In case of alteration of the product, not agreed upon by us, this declaration will lose its validity.

Description Of The Product/Product Part : SIGNAL LUMINAİRE
Ürünler / Ürün Parçaları : SİGNAL ARMATÜRÜ

Applicable EC Directives : 2014/35/EU-2014/53/EU
Uygulanabilir Direktifler : 2014/35/EU-2014/53/EU

Type/Model : RS 14, RS 24, RS 25, RS 21, RS 22, RS 23, RS 19

Applicable Harmonized Standards : TS EN IEC 62031
Uygulanabilir Standartlar : TS EN IEC 62031

Certificate Code : RASEL ELEKTRİK
Sertifika Kodu : RASEL ELEKTRİK

Certificate Number : A1521801
Sertifika Numarası : A1521801

Certificate Issue Date : 21.09.2021
Sertifika Yürürlük Tarihi : 21.09.2021

Certificate Validity Date : 21.09.2022
Sertifika Geçerlilik Tarihi : 21.09.2022

EU Representative/AB Temsilcisi : (Signature and File)
AB Temsilcisi : (Signature and File)

BELCERT ULUSLARARASI BELGELENDİRME ŞİRKETİ
Hürriyet Bulvarı, No:45, Türkmenler Apt. K:1-D:7, Yeşilköy, Beşiktaş/İstanbul
Telefon: 0212 438 04 76 - E-mail: info@belcert.com
Belgenin geçerlik durumu: <https://www.belcert.com> adresinden kontrol edilebilir.

www.belcert.com

T.C.

TÜRK PATENT ve MARKA KURUMU

MARKA TESCİL BELGESİ

Marka No : 2019 15809 - Ticaret

RASEL

Marka Sahibi : RASEL ELEKTRİK MALZEMELERİ PAZARLAMA SANAYİ VE TİCARET LİMİTED ŞİRKETİ
TÜRKİYE CUMHURİYETİ
Yerleşik Mah. Çelik Cad. No:50/2 Kağıthane İstanbul

Entiaşı : 09.17
İlişiktir.

İşbu Marka 18/02/2019 tarihinden itibaren ON YIL süreyle 03/12/2019 tarihinde tescil edilmiştir.

Prof. Dr. Habip ASAN
Türk Patent ve Marka Kurumu Başkanı

TURK PATENT
TÜRK PATENT VE MARKA KURUMU